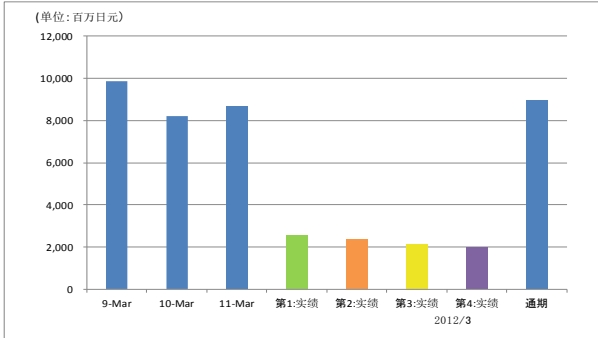

业绩信息

2012年3月

昭 和 化 工 株 式 会 社

业绩 (联结)

销售高



9-Mar	10-Mar	11-Mar	第1:实绩	第2:实绩	第3:实绩	第4:实绩	通期
9,878	8,196	8,690	2,539	2,324	2,122	1,980	8,965

高附加价格产品的销售比前期增长了3%。

销售总利润

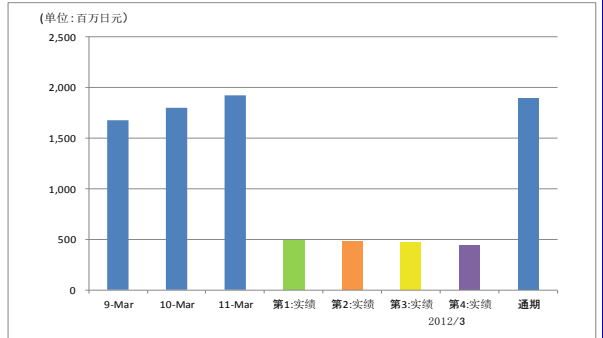

9-Mar	10-Mar	11-Mar	第1:实绩	第2:实绩	第3:实绩	第4:实绩	通期
1,679	1,797	1,925	490	482	469	449	1,890

原材料费削减不够导致销售总利润比前期减少2%。

营业利润

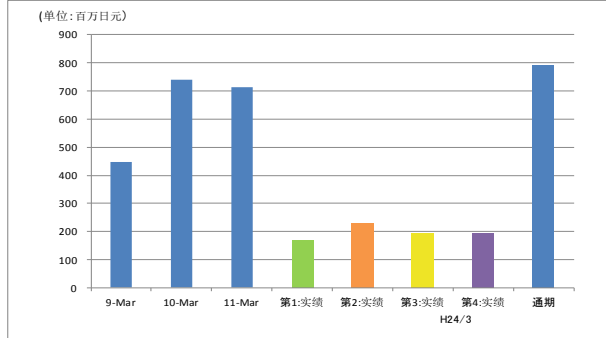

9-Mar	10-Mar	11-Mar	第1:实绩	第2:实绩	第3:实绩	第4:实绩	通期
448	741	714	169	231	197	195	792

尽力削减不必要的浪费, 营业利润比前期增长了11%。

经常利润

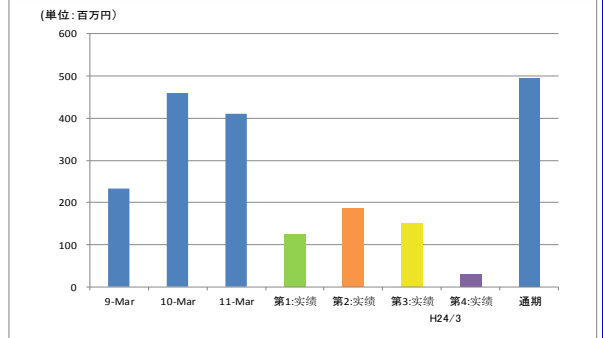

9-Mar	10-Mar	11-Mar	第1:实绩	第2:实绩	第3:实绩	第4:实绩	通期
233	460	411	126	186	153	30	495

集团整体的本业副业比较顺利, 经常利润比前期增长了20%。

税前纯利润

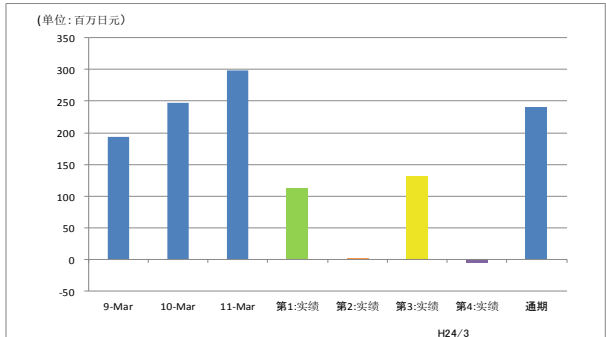

9-Mar	10-Mar	11-Mar	第1:实绩	第2:实绩	第3:实绩	第4:实绩	通期
193	247	299	112	1	132	5	240

由于处理过去的负的遗产, 导致税前利润比前期减少20%。

* 联结对象包括昭和控股公司, 昭和化工, 九州化工, 萨摩化工, SK生化, 三和油工等6家公司。

业绩 (单体)

销售高

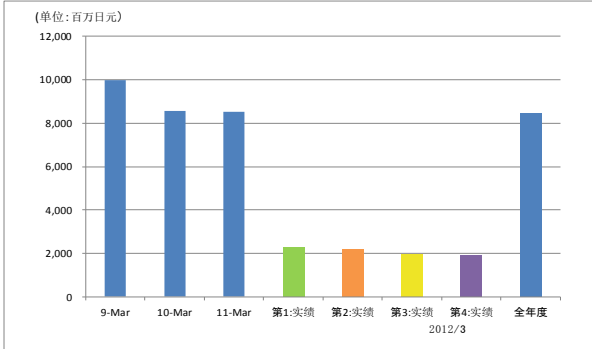

9-Mar	10-Mar	11-Mar	第1:实绩	第2:实绩	第3:实绩	第4:实绩	全年度
9,973	8,558	8,545	2,311	2,168	1,995	1,955	8,429

销售额比前期减少1.5%，全权委托中间商的销售方法今后需要改善。

销售总利润

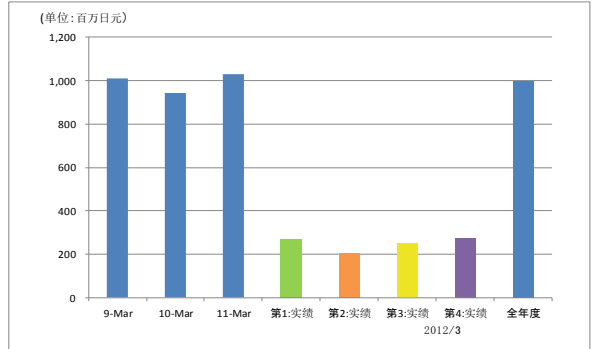

9-Mar	10-Mar	11-Mar	第1:实绩	第2:实绩	第3:实绩	第4:实绩	全年度
1,011	944	1,031	268	208	251	273	1,000

销售总利润比前期减少了3%，原材料的采购方式需要考虑改善。

营业利润

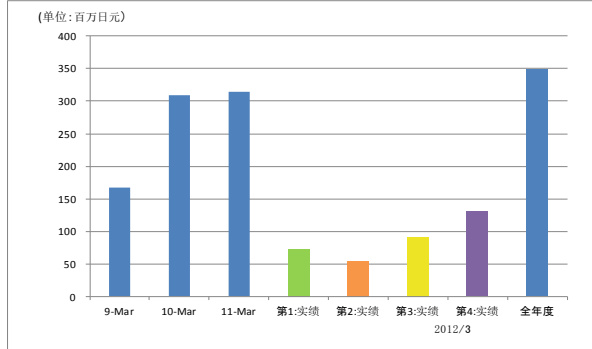

9-Mar	10-Mar	11-Mar	第1:实绩	第2:实绩	第3:实绩	第4:实绩	全年度
167	309	315	73	54	91	130	348

减少不必要的浪费，促进营业利润比前期增长了10%。

经常利润

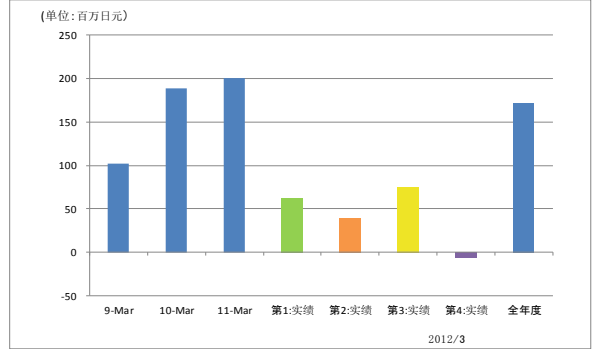

9-Mar	10-Mar	11-Mar	第1:实绩	第2:实绩	第3:实绩	第4:实绩	全年度
102	189	201	63	39	76	-6	172

汇率损失较大，比前期减少了15%。

税前纯利润

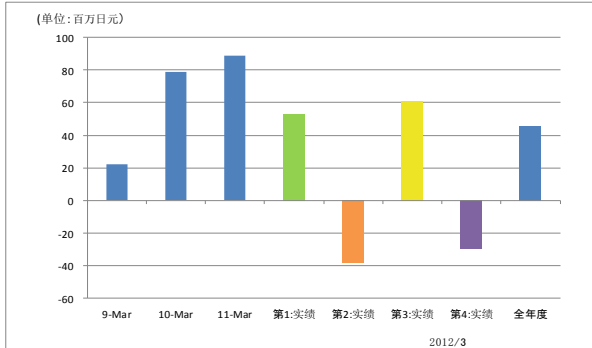

9-Mar	10-Mar	11-Mar	第1:实绩	第2:实绩	第3:实绩	第4:实绩	全年度
22	79	89	53	-38	61	-30	46

由于处理过去的负的遗产，税前利润比前期减少了50%。预计3-5年可以改善。